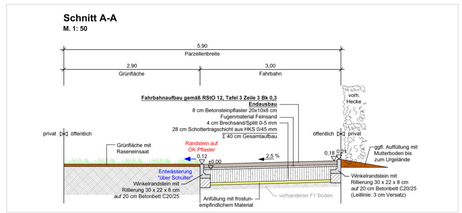
Schnitt A-A
M. 1: 50
5,90
Parzellenbreite
2,90
Grünfläche
3,00
Fahrbahn
Fahrbahnaufbau gemäß RSIO 12, Tafel 3 Zeile 3 Bk 0,3
Entwässerungsrinne
8 cm Betonsteinpflaster 20x10x8 cm
Fugenmaterial Feinsand
4 cm Brechsand/Splitt 0-5 mm
28 cm Schottertragschicht aus HKS 0/45 mm
Σ 40 cm Gesamtaufbau
privat
öffentlich
Grünfläche mit Rasenansaat
Randstein auf OK Pflaster
Entwässerung "über Schulter"
Winkelrandstein mit Rillerung 30 x 22 x 8 cm auf 20 cm Betonbett C20/25
Anfüllung mit frostunempfindlichem Material
vorhandener F1 Boden
ggf. Auffüllung mit Mutterboden bis zum Urgelände
Winkelrandstein mit Rillerung 30 x 22 x 8 cm auf 20 cm Betonbett C20/25 (Leitlinie: 3 cm Versatz)
vorh. Hecke

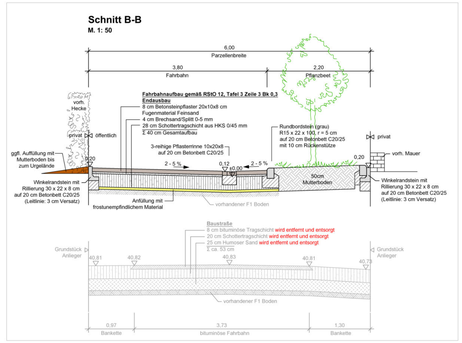
Schnitt B-B
M. 1: 50
6,00
Parzellenbreite
3,80
Fahrbahn
2,20
Pflanzbeet
Fahrbahnaufbau gemäß RSIO 12, Tafel 3 Zeile 3 Bk 0,3
Entwässerungsrinne
8 cm Betonsteinpflaster 20x10x8 cm
Fugenmaterial Feinsand
4 cm Brechsand/Splitt 0-5 mm
28 cm Schottertragschicht aus HKS 0/45 mm
Σ 40 cm Gesamtaufbau
3-reihige Pflasterrinne 10x20x8 cm auf 20 cm Betonbett C20/25
Rundbordstein (grau) R15 x 22 x 100, r = 5 cm auf 20 cm Betonbett C20/25 mit 10 cm Rückenstütze
50cm Mutterboden
vorh. Mauer
Winkelrandstein mit Rillerung 30 x 22 x 8 cm auf 20 cm Betonbett C20/25 (Leitlinie: 3 cm Versatz)
Anfüllung mit frostunempfindlichem Material
vorhandener F1 Boden
Baustraße
8 cm bituminöse Tragschicht wird entfernt und entsorgt
20 cm Schottertragschicht wird entfernt und entsorgt
25 cm Humoser Sand wird entfernt und entsorgt
Σ ca. 53 cm
Grundstück Anlieger
Bankette
bituminöse Fahrbahn

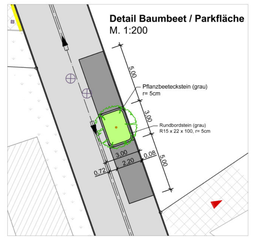
Detail Baumbeet / Parkfläche
M. 1:200
Pflanzbeetekstein (grau) r= 5cm
Rundbordstein (grau) R15 x 22 x 100, r= 5cm

Pflasterdetail Anschluss an Einbauten (Entwässerungsschacht)
M. 1 : 50
10/20er Steine auf 9/11 geschnitten
zugerbeitete Pass-Steine
halbe Steine
Pflastersteine 10/20/8

Pflasterdetail Anschluss an Einbauten (Hydrant+Schieber)
M. 1 : 50
zugerbeitete Pass-Steine
halbe Steine
Pflastersteine 10/20/8

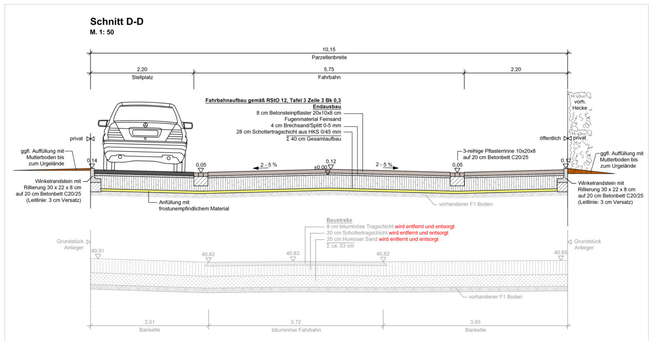
Schnitt D-D
M. 1: 50
10,15
Parzellenbreite
2,20
Stellplatz
5,75
Fahrbahn
2,20
Fahrbahnaufbau gemäß RSIO 12, Tafel 3 Zeile 3 Bk 0,3
Entwässerungsrinne
8 cm Betonsteinpflaster 20x10x8 cm
Fugenmaterial Feinsand
4 cm Brechsand/Splitt 0-5 mm
28 cm Schottertragschicht aus HKS 0/45 mm
Σ 40 cm Gesamtaufbau
3-reihige Pflasterrinne 10x20x8 cm auf 20 cm Betonbett C20/25
ggf. Auffüllung mit Mutterboden bis zum Urgelände
Winkelrandstein mit Rillerung 30 x 22 x 8 cm auf 20 cm Betonbett C20/25 (Leitlinie: 3 cm Versatz)
Anfüllung mit frostunempfindlichem Material
vorhandener F1 Boden
Baustraße
8 cm bituminöse Tragschicht wird entfernt und entsorgt
20 cm Schottertragschicht wird entfernt und entsorgt
25 cm Humoser Sand wird entfernt und entsorgt
Σ ca. 53 cm
Grundstück Anlieger
Bankette
bituminöse Fahrbahn

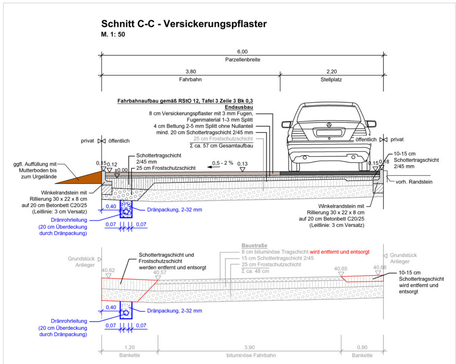
Schnitt C-C - Versickerungspflaster
M. 1: 50
6,00
Parzellenbreite
3,80
Fahrbahn
2,20
Stellplatz
Fahrbahnaufbau gemäß RSIO 12, Tafel 3 Zeile 3 Bk 0,3
Entwässerungsrinne
8 cm Versickerungspflaster mit 3 mm Fugen
Fugenmaterial 1-3 mm Splitt
4 cm Bettung 2-5 mm Splitt ohne Nullanteil
mind. 20 cm Schottertragschicht 2/45 mm
Σ ca. 57 cm Gesamtaufbau
Schottertragschicht 0/45 mm
25 cm Frostschutzschicht
Dränleitung (20 cm Überdeckung durch Dränpackung)
Dränpackung, 2-32 mm
10-15 cm Schottertragschicht 2/45 mm
vorh. Randstein
Schottertragschicht und Frostschutzschicht werden entfernt und entsorgt
15 cm Schottertragschicht 2/45
25 cm Frostschutzschicht
Σ ca. 48 cm
Grundstück Anlieger
Bankette
bituminöse Fahrbahn

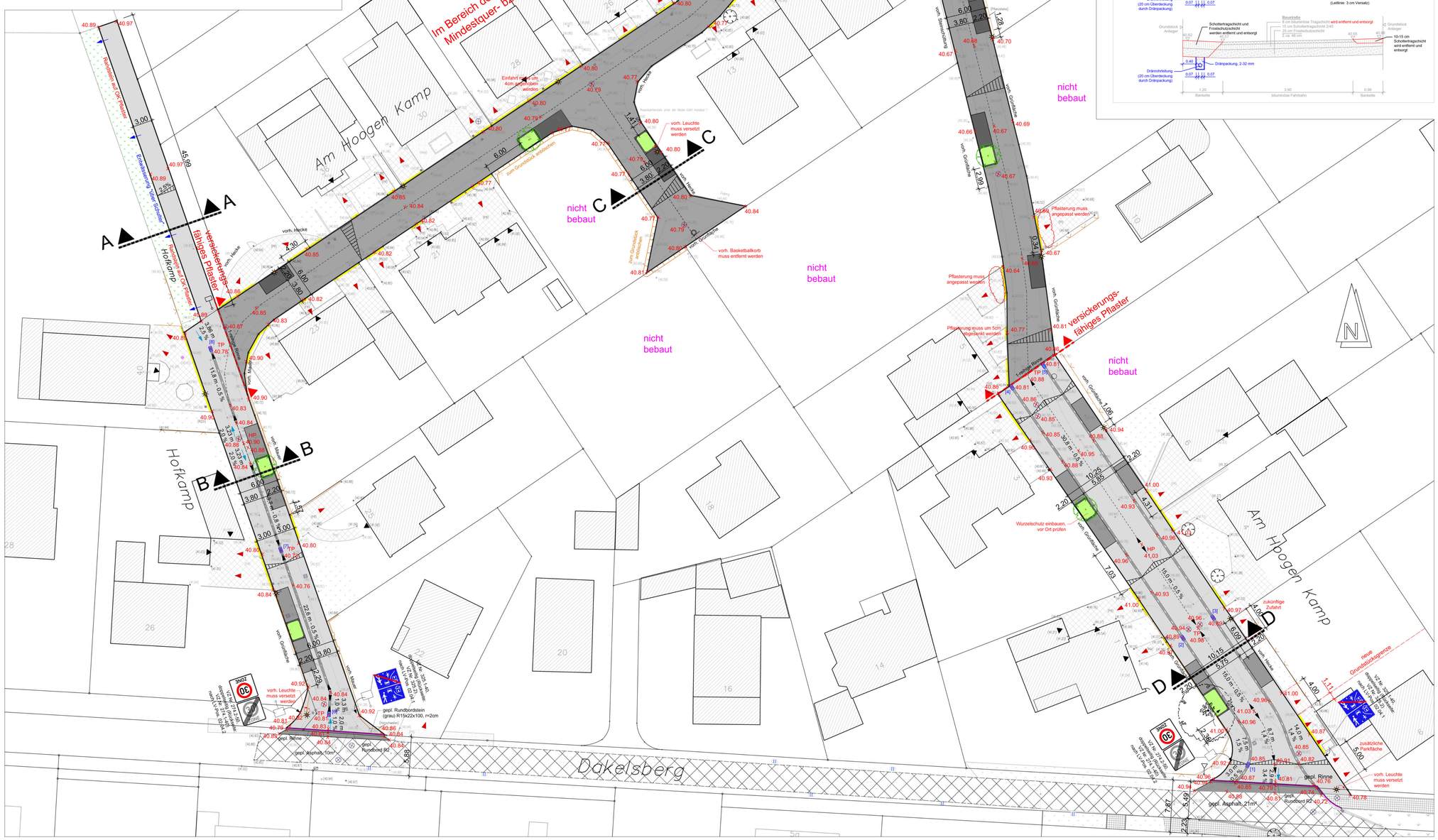
Am Hoogen Kamp
Hofkamp
Dakelsberg
nicht bebaut
Im Bereich des Versickerungspflasters ist kein Mindestquer- bzw. -Längsgefälle erforderlich
versickerungsfähiges Pflaster
Einfahrt muss ca. 4cm angehoben werden
vorh. Leuchte muss versetzt werden
vorh. Basketballkorb muss entfernt werden
Pflasterung muss angepasst werden
Pflasterung muss um 5cm abgesenkt werden
Wurzelschutz einbauen, vor Ort prüfen
zukünftige Zufahrt
neue Grundstücksgrenze
zusätzliche Parkfläche
gepl. Rinne
gepl. Asphalt, 21m²
gepl. Asphalt, 10m²
gepl. Rundbord R2
gepl. Rundbordstein (grau) R15x22x100, r=2cm
Zeichen 205 StVO
Zeichen 250 StVO
Zeichen 283 StVO
Zeichen 224 StVO
Zeichen 260 StVO
Zeichen 1053-32 StVO
Zeichen 1053-33 StVO
Zeichen 1053-34 StVO
Zeichen 1053-35 StVO
Zeichen 1053-36 StVO
Zeichen 1053-37 StVO
Zeichen 1053-38 StVO
Zeichen 1053-39 StVO
Zeichen 1053-40 StVO
Zeichen 1053-41 StVO
Zeichen 1053-42 StVO
Zeichen 1053-43 StVO
Zeichen 1053-44 StVO
Zeichen